山水（山水電気）HPR-120型プリアンプ

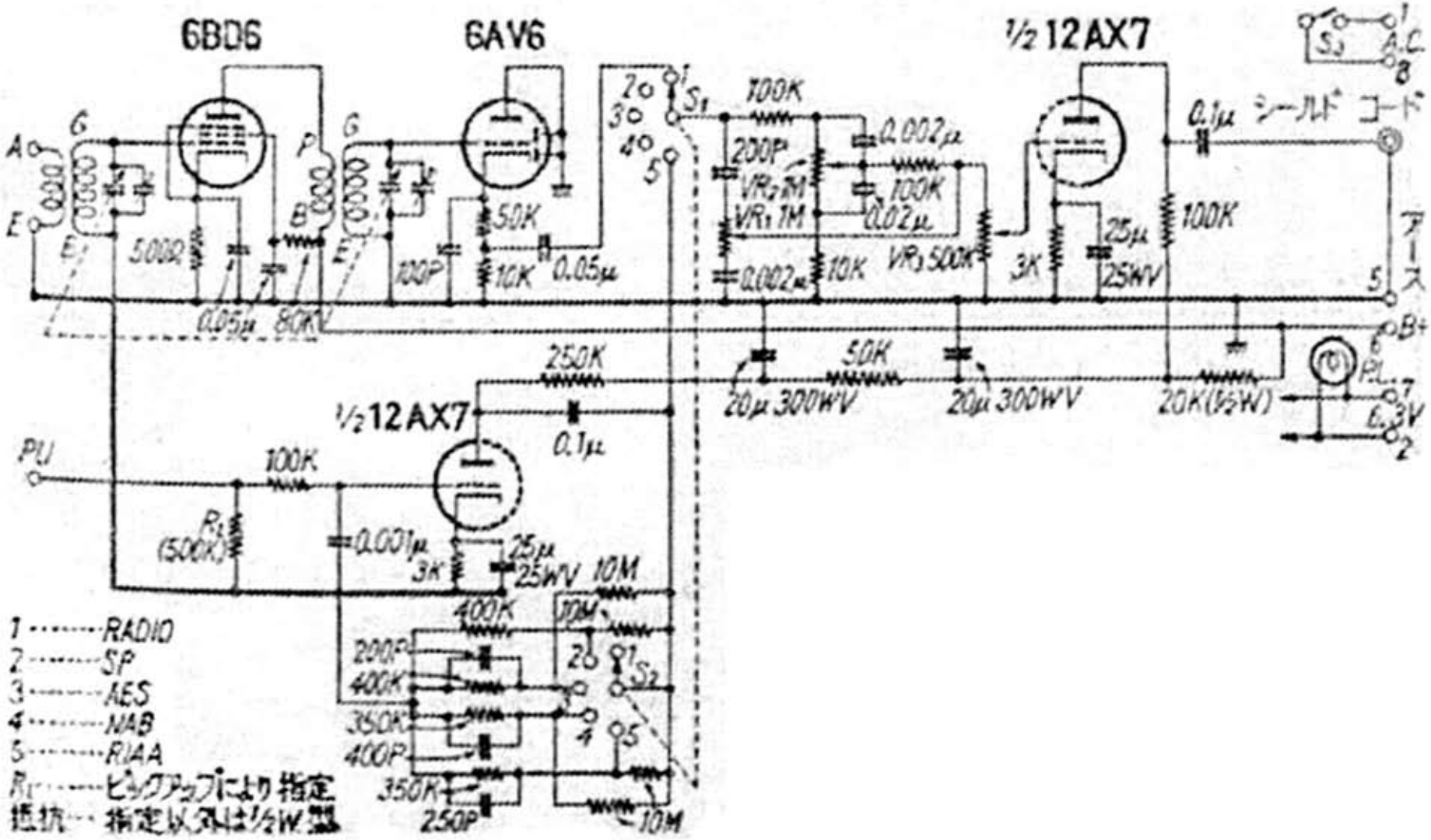

「無線と実験」昭和３０年（1955）８月号